CAMPUS VALROSE

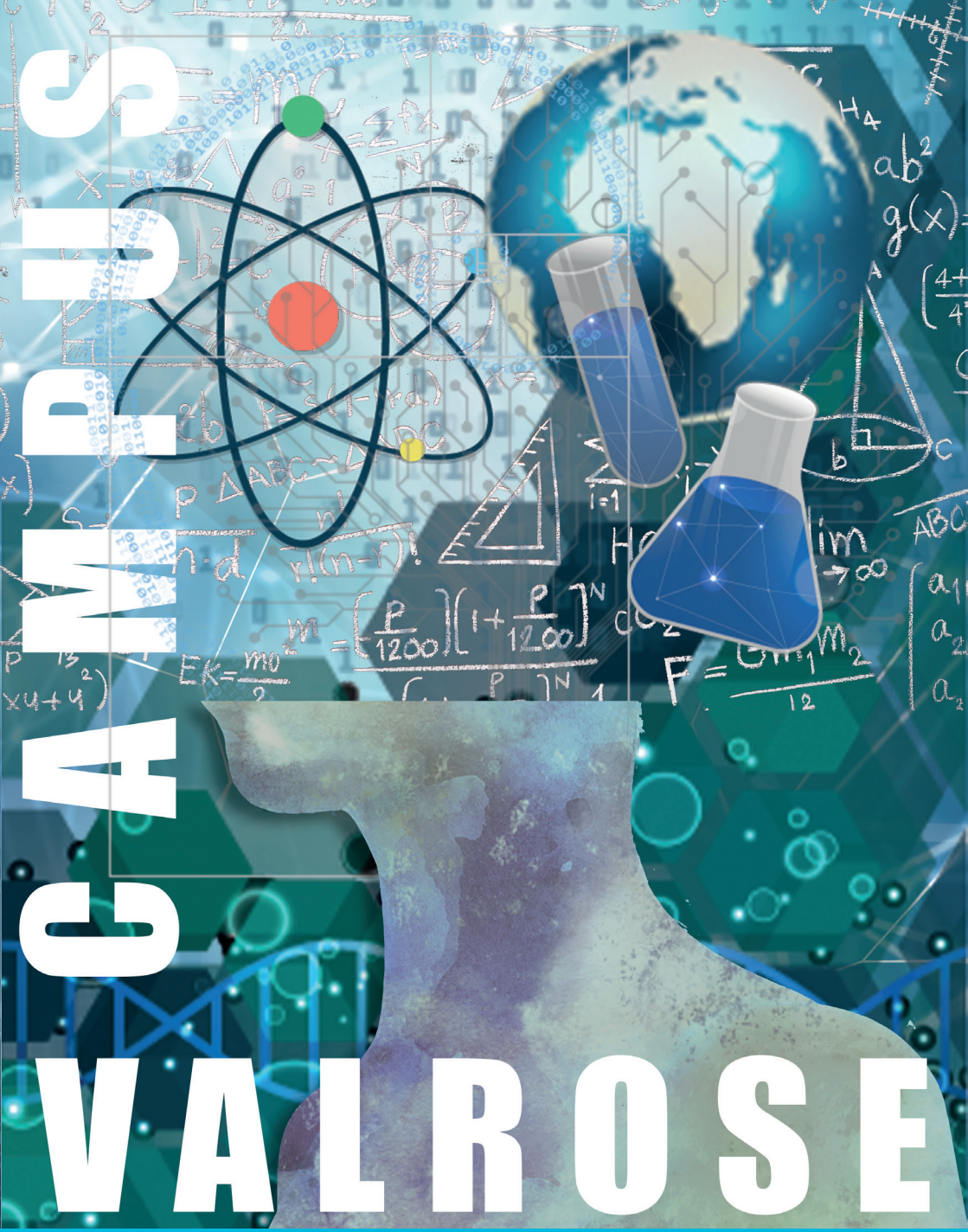

UNIVERSITÉ **CÔTE D'AZUR**

Suivez-nous !

Une version en ligne de ce livret est disponible sur les sites des portails SV et S&T, dans la rubrique «Rentrée»
Rendez-vous sur univ-cotedazur.fr
Rubrique « organisation de la formation » puis « structures de formation »

Sommaire

4. Bienvenue à la fac !
5. Forum d'accueil
6. Cartographie UCA

7-8. Mon Campus.....
Le Campus Valrose
Sécurité, Plan Vigipirate, Règles Sanitaires
Utilisation des salles de cours

9-17. Ma Vie Étudiante.....
Scolarité
Ma carte étudiant IZLY
Mon Espace Numérique de Travail (ENT)
Mes résultats d'examen sur l'ENT
La bibliothèque universitaire de Sciences
Le co-learning Montebello
L'espace co-working
Les CRL
Les relations internationales
Le Fablab

18-21. À Votre Service !.....
Se restaurer sur le campus Valrose
Se loger à proximité
La cellule communication
Le CROUS
Orientation et insertion professionnelle

22-24. Pôle Médico-Social.....
Étudiants en situation de handicap
Psychologue
Assistante sociale

25-27. Vie de Campus.....
UCArts
Sport
Bureau Des Étudiants
Campus Écoresponsables
Vie associative et citoyenne
Égalité Femmes / Hommes

28-29. Plan du Campus

Bienvenue à la fac !

Vous venez d'intégrer le campus Valrose d'Université Côte d'Azur (UCA) et nous vous en félicitons !

Ce livret de rentrée a été conçu pour donner des repères à tous les nouveaux étudiants, sur le fonctionnement du campus Valrose et de l'université en général.

Nous vous souhaitons la bienvenue !

Forum d'accueil

Chaque début d'année, la Bibliothèque Universitaire Sciences et le Campus Valrose organisent un forum d'accueil pour les nouveaux étudiants.

Ce forum d'accueil a pour but de vous présenter les principaux acteurs du campus et de la vie universitaire.
Également, vos enseignants tiennent des stands afin de répondre à toutes vos interrogations.

Jouez et remportez votre cadeau de bienvenue !

Une tombola est organisée à l'occasion du forum.
Chaque nouvel étudiant qui se rend au forum repart avec un cadeau !

Plus d'informations sur les sites des portails SV et S&T, dans la rubrique «Rentrée»

Rendez-vous sur univ-cotedazur.fr
Rubrique « organisation de la formation » puis « structures de formation »

Cartographie UCA

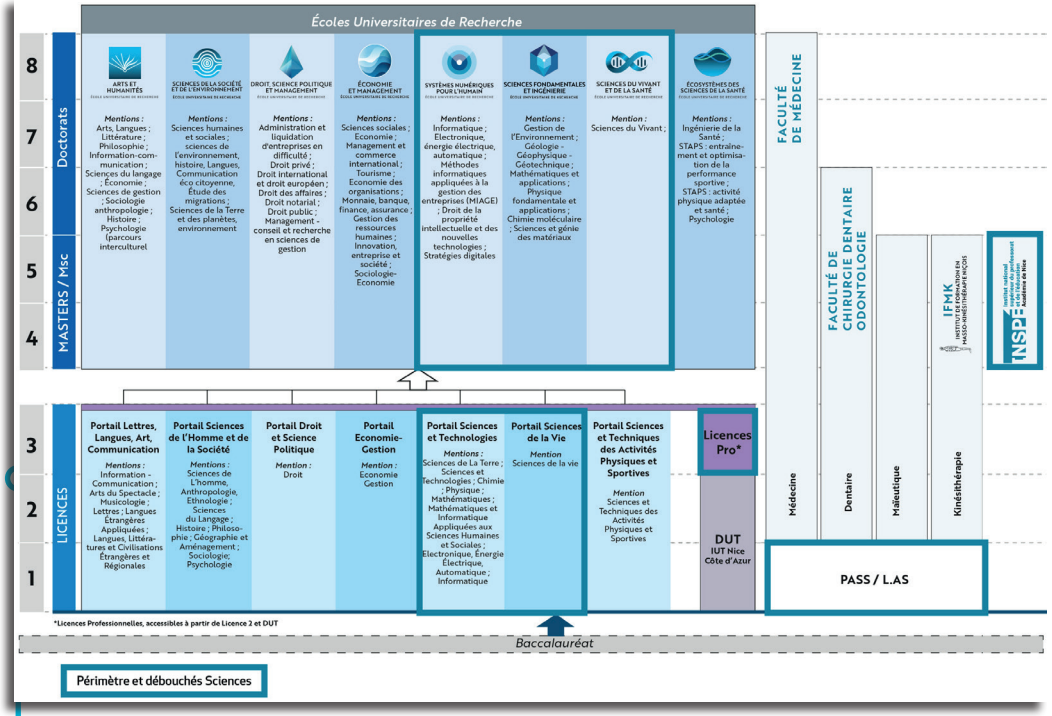

Avec UCA, vous trouverez la formation qui vous convient !

Dans le cadre de l'harmonisation des cursus d'enseignement supérieur européens, le système universitaire français s'organise principalement autour de trois diplômes : la licence, le master et le doctorat (LMD).
Cette organisation permet d'accroître la mobilité des étudiants européens, la mobilité entre disciplines et entre formations professionnelles et générales.

Retrouvez le shéma complet sur :
univ-cotedazur.fr/organisation-de-la-formation/cartographie-de-l-enseignement-superieur

Mon Campus

Le campus Valrose

Valrose, c'est aujourd'hui le nom d'un campus universitaire parmi les mieux situés de France, siège d'UCA.

Le campus abrite les Portails de Licence
Sciences de la Vie (SV) et Sciences & Technologies (S&T)

Il abrite aussi les Écoles Universitaires de Recherche (EUR)
DS4H, LIFE et SPECTRUM.

Le campus Valrose, proche de la gare Nice-ville, est desservi par les transports en commun, notamment par le tramway.

En plein cœur urbain de Nice, le Parc Valrose est un magnifique domaine de 10 hectares, remarquable pour la richesse de sa flore et la beauté de ses monuments. Ses spécificités historiques et patrimoniales font du campus Valrose un lieu exceptionnel.

Mon Campus

Sécurité, Plan Vigipirate, Règles Sanitaires

La rentrée universitaire impose quelques règles de vigilance et bonnes pratiques pour que cette période se déroule correctement.
Aussi, et pour la sécurité de tous, nous vous demanderons systématiquement de présenter votre carte étudiant à l'entrée du campus.
Vous pouvez également nous signaler toute anomalie ou attitude inhabituelle sur le registre santé/sécurité mis à votre disposition au secrétariat de direction du Petit Château (situé au 1er étage).
Dans le cadre de la crise sanitaire actuelle, nous vous rappelons que le port du masque est obligatoire au sein du campus. Également, nous vous prions de respecter les règles de distanciation sociale ainsi que la signalétique spécifique mise en place notamment dans les amphis.
Une FAQ est en ligne sur univ-cotedazur.fr/covid

Utilisation des salles de cours

Les locaux doivent être utilisés conformément à leur affectation, à leur destination et à la mission de service public du campus Valrose, celles-ci ne sont donc destinées qu'à la dispense de cours.
En dehors de conventions appropriées, le stockage et/ou la vente de boisson et/ou de denrées alimentaires sont interdits. Il est interdit d'introduire dans les locaux toute substance, tout matériel ou tout instrument dangereux, susceptible de porter atteinte à l'hygiène, la santé, la sécurité, l'environnement ou l'ordre public.

Ma Vie Étudiante

Scolarité

Les bureaux de scolarité sont le point d'entrée pour tous les étudiants.
Les bureaux se trouvent au rez-de-chaussée du Petit Château.
Vous pouvez y adresser toutes vos demandes concernant vos études, les inscriptions pédagogiques, les attestations de réussite au diplôme, les transferts vers les autres universités (départ), ainsi que vos demandes diverses sur les cursus (lieux de cours, dates de cours ou d'examens, dates d'inscription, etc.), et justificatifs d'assiduité via la plateforme de tickets glpi : glpi.univ-cotedazur.fr

Les bureaux sont ouverts au public :
du lundi au vendredi
de 08h30 à 11h30 et de 13h à 15h30

Ma Vie Étudiante

Ma carte étudiant IZLY

Votre carte IZLY est disponible quelques jours après validation de votre dossier d'inscription et paiement. Pour la retirer, présentez-vous dès le 23 Août dans les locaux de la scolarité du campus Valrose ou, si vous suivez votre cursus intégralement sur le site de Sophia, au relais scolarité du campus Sophia.

Pensez à activer votre carte sur izly.fr
L'activation de votre carte vous permettra, entre autres, de bénéficier du tarif étudiant dans les services de restauration du CROUS.

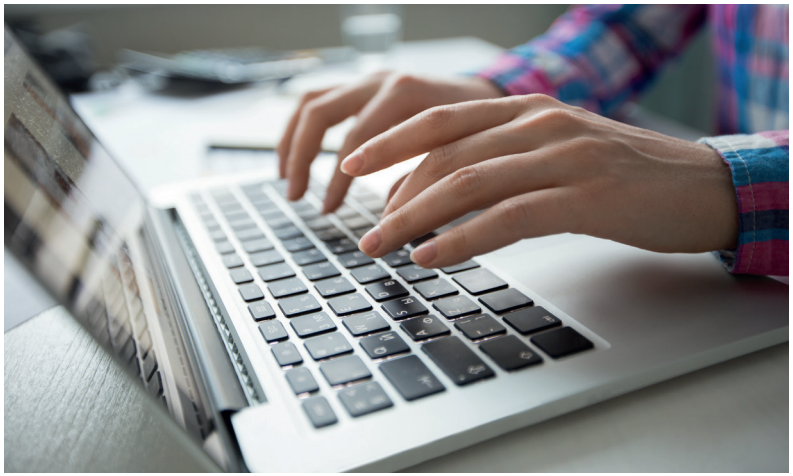

Ma Vie Étudiante

Mon Espace Numérique de Travail (ENT)

L'ENT vous permet :

- D'accéder à votre messagerie universitaire qui est **le seul lien officiel entre l'université et vous**.
  Votre adresse de messagerie est composée comme suit :
  Prenom.NOM@etu.univ-cotedazur.fr
- De consulter votre dossier étudiant
- D'obtenir votre certificat de scolarité
  (rubrique "Mon dossier Web")
- De réaliser votre IP (Inscription Pédagogique)
- De consulter votre emploi du temps
- De consulter vos convocations aux examens
- De consulter le détail de vos notes (seulement après délibération du jury, dans la rubrique "Mon dossier Web")
- D'accéder au wifi à l'intérieur de l'université

Mes résultats d'examen sur l'ENT

Les dates de publication des résultats sont diffusées par voie d'affichage et/ou par mise en ligne sur le site internet de l'établissement selon un calendrier voté en début d'année par le Conseil de gestion des EURs.
Les étudiants ont accès au détail de leurs notes sur leur ENT.

Ma Vie Étudiante

La bibliothèque universitaire de Sciences

La bibliothèque universitaire de Sciences est ouverte du lundi au vendredi de 08h00 à 20h00 durant l'année universitaire (ainsi que 8 samedis avant les examens de 10h à 17h).
Elle met à disposition 600 places assises pour le travail individuel ou collectif et propose sur place un service de prêt d'ordinateurs, de petit matériel informatique (clé USB, casques, calculatrice,…) ainsi qu'un service de reprographie.
Elle met à disposition des étudiants des ouvrages, des périodiques et autre documentation dédiés à leurs disciplines tout en proposant une riche offre de ressources numériques accessibles à distance.
Plus d'informations sur le calendrier d'ouverture et pour consulter le catalogue des BU et la documentation électronique: bu.univ-cotedazur.fr/fr

Ma Vie Étudiante

Le co-learning Montebello

Situé au premier étage du restaurant universitaire, le Co-learning Montebello est un espace de travail en autonomie ouvert 24h/24 et 7j/7.
L'accès sur contrôle par badge est réservé aux étudiants d'Université Côte d'Azur. Sont proposés deux grands open-spaces, cinq box de travail en groupe, une salle de formation (accessible sur réservation) ainsi qu'un coin snacking.
Pour compléter le formulaire d'inscription pour accéder à l'espace :
formulaire.crous-nice.fr/formul-dse/co-learning-montebello/

L'espace co-working

L'espace co-working est un espace de travail créé pour vous. Situé au rez-de-chaussée du Bâtiment M, l'accès à cet espace est libre.
Modulable, vous pouvez vous y installer seul ou en groupe pour y travailler.
Les horaires d'ouverture de l'espace co-working sont consultables sur place (sous réserve de modifications liées à la crise sanitaire).

Ma Vie Étudiante

Les CRL

Les Centres de Ressources en Langues d'Université Côte d'Azur sont des centres de formation destinés aux étudiants et personnels de l'Université.
Ces centres sont au nombre de 10 : vous trouverez un CRL par campus. Ils sont ouverts tout au long de l'année universitaire et tous les jours de la semaine.
Ils ont pour vocation d'offrir un complément de formation en langues aux étudiants. Il ne s'agit pas de cours avec enseignants : il s'agit d'heures de formation en langues proposées au travers de différentes ressources et encadrées par un moniteur-étudiant recruté pour ses compétences linguistiques. Les personnes accédant à ces centres peuvent approfondir une langue ou en découvrir une toute nouvelle.
Comment y accéder : L'accès aux CRL est gratuit pour tous les étudiants et personnels d'UCA : il suffit de s'y présenter durant les heures d'ouverture et de s'inscrire (passation du test de positionnement).
Plus d'informations sur : unice.fr/scl/index.php/crl/

Les relations internationales

Le Bureau des Relations Internationales (BRI) du campus Valrose offre un service de proximité aux étudiants internationaux en échange ainsi qu'aux étudiants d'UCA candidats à la mobilité internationale.
Le BRI est votre point de contact, n'hésitez pas à aller le consulter pour un renseignement concernant :

- les candidatures étrangères (DAP, Études en France)
- les mobilités (départs à l'étranger/arrivée à UCA)
- les stages à l'étranger et les aides financières
- le suivi de dossier (inscription, IP, contrat d'études, modifications de notes, attestations arrivée, départ, relevés de notes.)

Le bureau se situe au rez-de-chaussée du petit château et reçoit sur rendez-vous.

Contact : campus-valrose.international@univ-cotedazur.fr

Ma Vie Étudiante

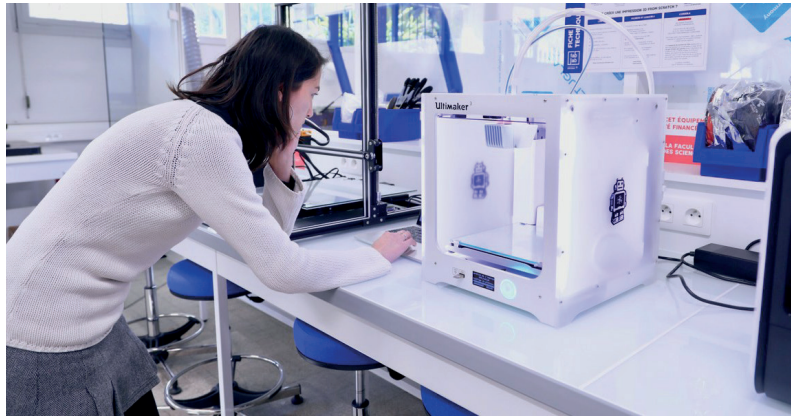

Le Fablab

Le Fablab@UCA est un lieu ouvert au public où il est mis à sa disposition toutes sortes d'outils, notamment des machines-outils comme des imprimantes 3D, une découpe laser, un scanner 3D,..., pour la conception et la réalisation d'objets. C'est un espace de rencontre et de création collaborative qui permet, entre autres, de fabriquer des objets uniques.
Vous avez un projet à réaliser ? Vous souhaitez vous lancer dans le prototypage, créer un objet connecté ?
Pour un projet intégré à votre enseignement ou pour développer un projet d'initiative personnelle, venez rencontrer l'équipe du Fablab@UCA sur le campus Valrose.
Que vous soyez novice ou utilisateur averti, des équipements et une équipe d'experts sont à votre disposition pour vous aider dans la réalisation de vos projets.

Contact : maia.hautier@univ-cotedazur.fr

À Votre Service !

Se restaurer sur le campus Valrose

• Le Resto U Montebello vous accueille de 11h30 à 13h45 et est situé à l'entrée de la Résidence Universitaire Montebello
• Le Chalet Montebello vous accueille de 07h45 à 14h et est situé à l'entrée du campus

Se loger à proximité

• Résidence Universitaire Montebello - 96 avenue Valrose 06106 Nice cedex 2 - Téléphone : 04 92 07 77 17
E-mail : montebello@crous-nice.fr
• Résidence Universitaire Alvéole - 1 chemin Bessi 06100 Nice - Téléphone : 04 93 41 46 69
E-mail : alveole@crous-nice.fr

À Votre Service !

La cellule communication

La cellule communication gère les sites internet du campus et des portails SV et S&T, l'organisation de l'évènementiel, la diffusion de l'information interne et externe.
La cellule communication est également au service des étudiants dans le cadre de leur formation.
Contactez-nous pour la diffusion de vos projets ou toutes autres questions concernant la communication.

Contact :
campus-valrose.communication@univ-cotedazur.fr

À Votre Service !

Le CROUS

Son objectif est de donner à tous les étudiants les mêmes chances d'accès et de réussite dans l'enseignement supérieur en accompagnant leur vie quotidienne.

Les missions principales du CROUS :
- Bourses et aides financières
- Restauration
- Logement
- Accès à la culture
- Jobs étudiants

Plus d'infos sur : crous-nice.fr/

À Votre Service !

Orientation et insertion professionnelle

Dans le cadre d'entretiens personnalisés, les Chargés d'orientation et d'insertion professionnelle ainsi que les Conseillers d'Orientation-Psychologues vous accompagnent dans la construction de votre parcours de formation.
Le bureau est situé au premier étage du Petit Valrose.
orientation-valrose@univ-cotedazur.fr
Plus d'infos sur :
univ-cotedazur.fr/reussir-ses-etudes/se-reorienter

Pôle Médico-Social

Étudiants en situation de handicap

Vous êtes étudiant en situation de handicap, temporaire ou permanent ? Vous pouvez demander des aménagements dans le cadre :

• de vos examens (temps majoré, secrétariat d'examens, équipements spécialisés, salles individuelles...) ;

• de vos études (prises de notes, accompagnement, aides diverses...) ;

Dans ce cas, vous devez vous faire connaître dès votre arrivée à UCA, auprès d'Anne Poggi, Chargée d'accueil et d'accompagnement des étudiants en situation de handicap, qui se chargera de vous accompagner, orienter, conseiller afin d'aménager au mieux l'organisation de vos études et de trouver des solutions adaptées à votre situation.

Plus d'informations sur :
univ-cotedazur.fr/responsabilite-ethique-et-universitaire/handicap

Contact : anne.poggi@univ-cotedazur.fr

Pôle Médico-Social

Psychologue

Tous les étudiants d'Université Côte d'Azur peuvent bénéficier de consultations gratuites sur rendez-vous.

• Par une psychologue, Sophie BERENY, sur les Campus Carlone, Trotabas, Valrose, St Jean d'Angély et Sophia Antipolis.

• Ces consultations sont strictement confidentielles et gratuites.

Prendre rendez vous : 06 25 75 07 69 et/ou par courriel : sophie.bereny@univ-cotedazur.fr

Durée de la consultation : 30 à 45 mn

Pôle Médico-Social

Assistante sociale

Le service social en faveur des étudiants a pour mission de venir en aide à tous les étudiants inscrits à UCA qui se trouvent confrontés à des difficultés d'ordre : familial, matériel, administratif, psychologique, médical, de handicap ainsi que pédagogique.
L'assistante sociale en charge des étudiants du campus Valrose, reçoit sur rendez-vous, la demande se fait uniquement par mail :
servicesocial-sciences@univ-cotedazur.fr

Vie de Campus

UCArts

Exprimez vos talents dans les ateliers de création proposés par UCArts et ses partenaires.
UCArts propose plusieurs ateliers auxquels vous pouvez participer : Beatmaking, Dessin, Écriture Hip Hop, Photographie, Théâtre.

Plus d'informations sur :
univ-cotedazur.fr/culture

Contact : ucarts@univ-cotedazur.fr

Vie de Campus

Sport

UCA Sport assure la promotion, l'organisation et l'animation de la pratique physique et sportive ainsi que la gestion des installations sportives. Du fitness à la danse en passant par les sports de combat, vous trouverez une multitude d'activités selon vos envies.*
Plus d'informations sur :
sport.univ-cotedazur.fr/

**Modalités de reprise des cours collectifs selon l'évolution de la crise sanitaire.*

Vie de Campus

Bureau Des Étudiants

Le BDE est un organisme situé au sein du campus Valrose qui a la particularité d'être géré uniquement par des étudiants.

Les principales missions du BDE Valrose sont les suivantes :

Rôle du BDE : intégration, aide, soutien.
Parrainage : des étudiants (= parrains) parrainent les nouveaux élèves du campus (= pious). Cela permet aux nouveaux étudiants de pouvoir faire de nouvelles rencontres, s'intégrer plus facilement, d'avoir un soutien, une aide pour les cours…
Annales : rangées dans les locaux du BDE et accessibles aux élèves
Commandes du matériel scolaire : permettant d'avoir des prix réduits (commandes groupées)
Participation à la vie du campus : participer aux évènements organisés par le Campus Valrose

Les locaux du BDE vous sont ouverts pour profiter des annales, micro-ondes, salle de travail (tables, tableau…)...
Ils se situent au rez-de-chaussée du Bâtiment M.

Plus d'informations sur : bdevalrose.fr

Contact : bde.valrose@gmail.com

Vie de Campus

Campus Écoresponsables

La mission campus et laboratoires éco-responsables a pour but de **fédérer tous les acteurs de l'Université** et de co-constuire ensemble l'université de demain éco-responsable et innovante. L'approche de la mission est globale : travailler sur le changement des comportements individuels (chez soi et sur le campus), pour que nos organisations et institutions changent durablement.

Le projet s'articule autour d'actions de sensibilisation et d'information, de mise en place de nouvelles méthodologies, d'axes d'innovation, d'économie circulaire et réduction des déchets sur la base de **la pyramide des 5R : Rendre à la terre / Refuser / Réduire / Réutiliser / Recycler.**

Plus d'informations ici :
univ-cotedazur.fr/campus-et-labos-ecoresponsables

Vie de Campus

Vie associative et citoyenne

Au sein des campus ou en-dehors, UCA s'engage à développer un cadre favorable, et faire de chaque campus un lieu de vie intense, accueillant et épanouissant.
UCA vous indique comment créer votre association, vous offre la possibilité dde participer à l'appel à projets Aménagements des campus, et peut également financer votre projet s'il s'inscrit dans le cadre d'une association.

Plus d'informations ici :
univ-cotedazur.fr/vie-associative

Égalité Femmes / Hommes

UCA s'engage dans une approche globale, ambitieuse et innovante en faveur de l'égalité professionnelle entre les femmes et les hommes.
La mission égalité femmes·hommes d'UCA a pour fonction d'identifier et de prévenir les discriminations liées aux stéréotypes de sexe et de promouvoir l'égalité professionnelle entre les femmes et les hommes dans l'établissement.

Plus d'informations ici :
univ-cotedazur.fr/responsabilite-ethique-et-universitaire/egalite-femmes-hommes-1

Plan du campus

LABORATOIRES

1 ICN - Bâtiment Chimie Recherche
2 Laboratoire Jean-Alexandre Dieudonné
3 Laboratoire InPhyNi
4 Laboratoire Lagrange - Bâtiment Hippolyte Fizeau
5 IBV - Centre de Biochimie
6 IBV • ECOSEAS
7 Centre Commun de Microscopie Appliquée

BÂTIMENTS D'ENSEIGNEMENT

1 Amphi Chimie & Salles CA et CB
2 TP Chimie
3 Amphi Mathématiques & Bâtiment M
4 Amphi Physique
5 Amphi Informatique
6 TP Physique & Électronique
7 Amphi Géologie & Amphi Biologie
8 Amphi Sciences Naturelles
9 TP Sciences Naturelles
10 Amphi Petit Valrose
Salles informatiques (2ème et 3ème niveau)
Centre de Ressources en Langues (310 & 311)

AUTRES BÂTIMENTS

1 Entrée Principale
2 Administration - Scolarité
Directions Campus/EURs
3 Gymnase - SUAPS
4 Restaurant Universitaire
5 Bibliothèque Universitaire
6 Isba
7 Loge - Accueil
8 Co-learning Montebello
9 • FabLab
• Locaux du BDE
10 Espace Co-working
11 Salle du Belvédère
12 Service Technique & Logistique
13 Infirmerie
14 • Maison des Études Doctorales
• Direction de la Recherche, de la Valorisation et de l'Innovation
15 Maison de l'Europe

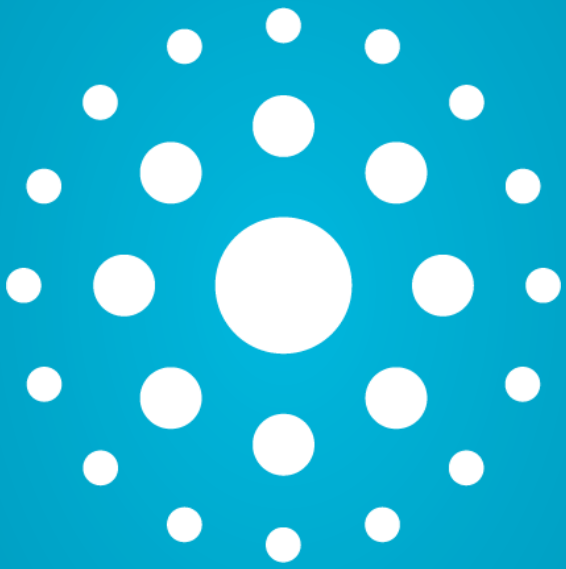

MAJ Juillet 2021